

PLANTA (1:1500)

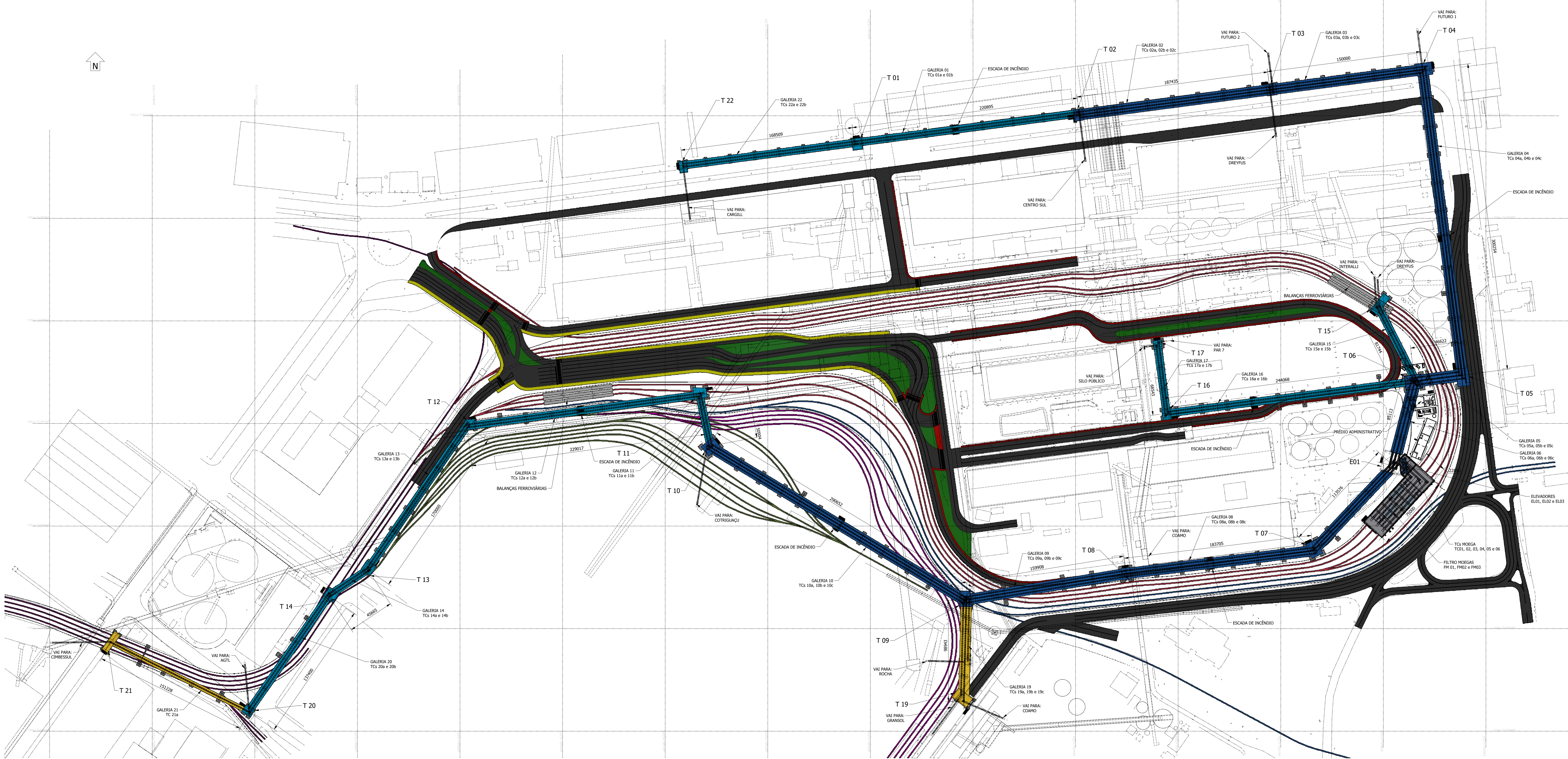

**Normas aplicáveis:**

- NBR 1152 - GABARITO DAS COTAS DE DISTÂNCIAS DOS TRILHOS
- 

**Documentos de Referência:**

O presente projeto, de revisão atual, tomou como base os seguintes documentos e registros de entrada:

- RUMO AS-BUILT PORTO\_PARANAGUA\_001\_19\_05\_2020\_REV\_01
- ROC-A014a\_b / COA-A001
- Layout Cais Leste\_06.04.21

**Notas importantes:**

1. COORDENADAS EM METROS	6.
2. TCs E ELEVADORES, CAPACIDADE: 2000th	7.
3.	8.
4.	9.
5.	10.

**Quadro de Revisões:**

Revisão	Descrição	Finalidade	Data	Resp. / Visto
00	EMISSÃO INICIAL	PA	14/07/2020	DMO
08	ADEQUAÇÃO COM NOVAS FERROVIAS (opção 12)	PA	10/12/2020	DAI / JTE
09	ADEQUAÇÃO COM FERROVIAS REVISADAS	PA	19/03/2021	DAI / JTE
10	REVISÃO LOGO CLIENTE	PA	22/03/2021	DAI / JTE
11	REVISÃO DEVIDO MODIF. DE LINHAS COTRIGUAÇU	PA	13/04/2021	DAI / RSA

**Dados do Contratante:**  
 Contratante: PORTO DE PARANAGUÁ

**Projeto:**  
 PROJETO BÁSICO CAIS LESTE - CORREIAS E MOEGA

**Endereço:**  
 Av. Ayrton Senna da Silva, 161 - Dom Pedro II, Paranaguá - PR, 83203-800

**Dados do Desenho:**  
 Título: PLANO DIRETOR DESENHO ARRANJO

**Logos:**

**Logos:**

Desenhado:	Verificado:	Aprovado:	Escala:	Unidade:
DMO	ANS	RSA	1:1500	mm

**Código do Cliente:**  
 3005-LPG LMC-B-109C-DL1000-11

**Folha:** 1 de 1

**Revisão:** 11

É PROIBIDO CEDER A TERCEIROS OU REPRODUZIR, POR QUALQUER MEIO, ESTE DOCUMENTO SEM AUTORIZAÇÃO DA NUB.